טיפוס C1M

מגרש 1408

בנין מס' 2

52 יח"ד

הערות כלליות:

לבניין/רכוש המשותף

1. התכניות אינן סופיות ולכן ייתכנו שינויים לפי דרישת הרשויות והיועצים הטכניים בתכניות הביצוע הסופיות.
2. פיתוח המגרש, מיקום חניות, אצירת האשפה, מתקני גז, חשמל ותקשורת, ייקבעו סופית ע"י האדריכל, ובהתאם לדרישות הרשויות המוסמכות.
3. גבולות המגרש, מעברים וזיקות הנאה ככל שיהיו, ייקבעו סופית בתשריט שיאושר לרישום.
4. גבולות המגרש והפיתוח וכן החלקים הצמודים שבתוכנית (ככל שיש כאלו), אינם סופיים וייקבעו סופית רק לאחר גמר הפיתוח.
5. תיתכן העברה גלויה, אנכית ו/או אופקית ובגבהים שונים, של מערכות משותפות שונות כגון: מים, ביוב, אוורור, ניקוז, בשטחים פרטיים, ובשטחים מוצמדים, לרבות במחסנים, מעל/מתחת חניות שלא בהכרח מסומנים בתוכניות המכר.
6. בחצרות פרטיות יתכן ויהיו מערכות ומתקנים משותפים לכלל הבנין כגון: שוחות ניקוז/ביוב, שפיכת מרזבים, חשמל, גז, מים וכו', שלא בהכרח יסומנו בתוכנית המכר. או שיסמנו כולם/חלקם, ויותקנו באופן שונה מהמוצג בתוכנית.
7. בגג העליון ייקבעו מתקנים כגון קולטי שמש, מערכות מיזוג אויר ו/או כל מתקן אחר שיקבע ע"י החברה, ומיועד לשרת את הבניין, ו/או דירות פרטיות, הכול לפי החלטת החברה ו/או לדרישות הרשויות השונות, ושלא בהכרח יסומנו בתוכניות המכר.
8. פני הריצוף במחסנים יתכן ויוגבהו בכ-1 ס"מ מהמעברים.
9. סימון צמחיה, ריצופים וכו' הינם להתרשמות בלבד. את החברה תחייב תוכנית הפיתוח המאושרת בלבד.
10. סימון רחבה/ות מרוצפות בשטחים פרטיים מחוץ לדירות, הינם להתרשמות בלבד, הביצוע בפועל לפי החלטת החברה וככול שצוין במפרט המכר.
11. ניקוז החצרות מתבצע באופן טבעי. סידור שיפועי ניקוז פני הקרקע בחצרות הפרטיות להרחקת המים משולי הבניין הינה באחריות הרוכש. בקירות התמך של המגרשים מתוכננים פתחי ניקוז וחל על הרוכש איסור לבטלם.

בדירה

1. המידות המתוארות בתכנית הן מידות בניה (ברוטו), מקיר בניה לקיר בניה ו/או קיר מסך (מעל גובה פנלים).
המידות הגלויות (נטו) של החללים-מתקבלות ע"י החסרת עובי הטיח ו/או החיפוי, בכל צד לפי הצורך.
2. תיתכנה סטיות מהמידות המוצגות בתוכנית גם לאחר הפחתה כאמור, כתוצאה משינויים, הנובעים מאילוצי התכנון והביצוע,לרבות הכנסת עמודים קורות או צנרת, או כתוצאה מתיאום בין הדרישות ההנדסיות והמפרטים הטכניים, וכן כתוצאה מדרישות הרשות, או ממגבלות של דיוק בביצוע וכיו"ב.
3. לפי צו מכר דירות, (טופס של מפרט) סטיה משטח הדירה עד 2%, הינה קבילה. לכן הסטיות במידות המוצגות בתוכניות המכר, לא ייחשבו כסטייה ו/או, אי התאמה מתיאור זה ובתנאי שלא יעלו על 2% משטח הדירה ושטחים אחרים (למעט שטח חצר שבה מותרת סטיה בשיעור של עד 5%).
4. עקב מיקום המזגנים, תעלות מיזוג אויר ומערכות לאוורור מכני, מתזים וגלאים (באם קיימים), כמו כן, לגבי כל יתר המערכות במידת הצורך, יתכן ויעשו הנמכות תקרה ככל שיידרש מתחת לתקרת הבטון, שלא בהכרח יסומנו בתכניות המכר.
5. מיקום הנמכות התקרה, במידה וקיימות במפרט, יכול להשתנות בהתאם לצורך עפ"י קביעת האדריכל.
6. בחלון המשמש כ"פתח חילוץ" אין לקבוע סורג קבוע.
7. מיקום צינורות אוורור ושחרור אוויר בממ"דים ומיקום מתקן הסינון יכול להשתנות בהתאם ולהנחיית פיקוד העורף.
8. מיקומם הסופי של ההכנות למזגנים והמתזים, ייקבעו עפ"י קביעת המתכננים.
9. מיקומם הסופי של צנרת מי גשם, צנרת ניקוז, קולטני ביוב ופתחי ביקורת, ברצפה ו/או תיקרה ו/או בקירות ו/או ליד הקירות, גם באם אינם מסומנים בתוכניות המכר, ייקבעו עפ"י קביעת המתכננים. תרשם זיקת גישה למערכות משותפות העוברות בשטחים פרטיים.
10. קבועות הסניטציה (ברזים, כיורים, אסלות, אמבטים וכו') המופיעות בתוכנית זו הינן להמחשה בלבד. אין להתייחס למידותיהן, מיקומן המדויק או צורתן, אלא למפורט במפרט בלבד.
11. ריהוט ו/או כל פרט אחר שלא צוינו במפורש במפרט המכר, המופיעים בתוכנית זו כגון: (כיריים, מקרר, מדיח כלים, מכונת כביסה ארונות, שולחן פינת אוכל, ספות וכו'), משורטטים לצורך המחשה בלבד. וכהצעה למיקומם, ואינם כלולים בדירה ולכן אינם מהווים חלק מהעסקה.
12. בתוכניות המכר, בחלקם או בשלמותם, פרטי בליטות ו/או שקעים הנובעים מתכנון וביצוע של עבודות הבניה, הקונסטרוקציה והמערכות, כגון עמודים, קורות, קווי צנרת (גלויים ו/או מכוסים) וכד' ככל שמסומנים אינם סופיים. לרוכש לא תהיה שום טענה ו/או תביעה כלשהי בעניין הזה.
13. לפני הזמנת ריהוט, המשתלב בחדרים ובבניה, (כגון ריהוט קבוע, ארונות קיר, ארונות מטבח, ארונות רחצה וכו'), יש לקחת מידות בפועל באתר, רק לאחר ביצוע הבניה בפועל, ולאחר גמר החיפויים. אין לבצע הזמנות לריהוט או ציוד על סמך תכנית זו.
14. ייתכנו שינויים בפתחים, בגודלם, מיקומם, כיוון פתיחתם של דלתות/חלונות, מידתם או צורתם, לרבות שינויים בחזיתות בהם פתחים אלו ממוקמים.
15. ביציאה למרפסות הפתוחות-אפשר שיהיה סף/מדרגה, עד 20 ס"מ בין שני מפלסי הריצוף הסמוכים.
16. פני הריצוף בתוך הדירה מוגבהים כ-1 ס"מ מפני הריצוף במבואה חיצונית.
17. פני הריצוף בתוך הממ"ד מוגבהים כ- 2 ס"מ מפני הריצוף בדירה.
18. פני הריצוף בתוך חדר/י הרחצה מונמכים כ- 1 ס"מ מפני הריצוף בדירה.
19. סימון המטבח הינו רעיוני, דגם ואורך הארונות יקבעו בהתאם למצוין במפרט המכר.
20. כיון פתיחת חלונות/דלתות, לרבות מס' כנפיים המוצגים בתוכנית הינם להמחשה בלבד. הביצוע בפועל יעשה לפי הנחיות יועץ אלומיניום.
21. **במקרה של סתירה בין תכנית זו למפרט המכר – יקבע מפרט המכר.**
22. שיפועים במרפסות ובמשטחים מרוצפים יהיו מתחת לריצוף.
23. בכל הדירות יהיו הנמכות תקרה על כל שטח הדירה.

עוזריים
שיכונית המחר של אופקים

רמות נדלן
סלעית
הישלים הישגים

קבוצת בראל

מקרא:

אוטר סכני /עוטה "4	סעבדים משותפים
שוחל "4 הכנה למיבש	חצר משותפת
הנמכת תקרה	חצר פרטית
מקום מוצע למקרר	חניה
מקום מוצע לכיריים	ריצוף ע"פ פרט
מקום מוצע למסכת כביסה	אזורים משותפים
דוד שמש	אזורים משותפים בבסמר
קולטן(עמוד)	עמוד/קיר בטון
מקום מוצע ברז ע\גז	צ.א."8 בבסמ"ד
מרפסת שמש/רחובה מרוצפת	צ.א."4 בבסמ"ד
מרפסת מקורה	מערכת אוטר וסינון
הפרש מפלס	הכנה לטיוב-אוויר
	לוח חשמל דירתי
	שוחת ביוב/מקו/תלחול

מגרש: 1408	**קנ"מ:** 1:100
בניין מס': 2	
קומה:	צפון התוכנית

לפי חוק המכר התשל"ד 1974 תיקון התשס"ח 2008

יתכנו שינוים והתאמות בהתאם לדרישות הרשויות ואילוצי תכנון
ראה רשימת הערות בתחילת קובץ תוכניות המכר

הערה:
הערות לתכנית זו, מופיעות בדף השער לתכנית.
צבעת ואלמנטים קונס' בקירות ובמחיצות בחלקם,
אינם מסומנים בתכנית חלקם מסומנים ואינם סופיים.
תכנית הדירה אינה כוללת סימון הנמכות תקרה מקומיות.
(למתזי כיבוי) ו/או אזוריות לס.א ו/או משולב.
ביצוע הנמכות בפועל (ככל ועשה) יעשה אך
ורק לפי הנחיות הועצים.
פירוט תוכניות המסבחים עפ"י תוכניות הצרן.
התכנית אינה סופית.
יתכנו שינוים בהתאם לדרישות הרשויות,
הועצים הסכנים והחברה.
עיצוב המבואות לא סופי

תרפים הפרוייקט:
מתחם 1:

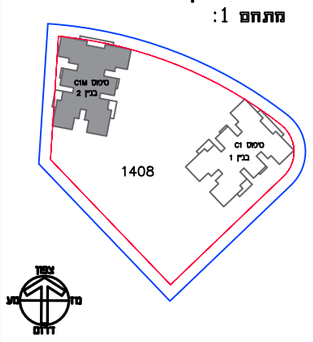

שם הקונה:	חתימת הקונה:
שם המוכר:	חתימת המוכר:
תאריך חתימה:	

מהדורה: 6 **תאריך:** 18.05.25

לפני היתר בניה
יתכנו שינויים והתאמות בהתאם
לדרישות הרשויות ואילוצי תכנון

לוריים
מכונת הפחד של אמיתים
סלעית
הבונה בראל

מקרא

אורר מכני /מסה "4	מעברים משותפים
שחול "4 הבנה לתכנון	חתר משותפת
הנמכת תקרה	חתר פרטית
מקום מטבח לסקרר	חצר
מקום מטבח לכרים	ריצוף גלי פרט
מקום מטבח למכונת כביסה	אזורים משותפים
דוד שמש	אזורים משותפים בחסור
קולטנים)	עמוד/קיר בטון
מקום מטבח כרז ע/בנו	צ.צ."מ בחדר
מרפסת שטוח/רחבה מרוצפת	צ.צ."מ בחדר
מרפסת מקורה	מערכת אוורר וחימום
הבדיל מכללי	הבנה לחיזוק-אחר
	לוח חשמל דירתי
	שחה בגבעה/מחלל

מגרש: 1408	**קנ"מ:** 1:100
בניין מס': 2	
קומה: קומות כניסה	צפון התוכנית

לפי חוק הסכר התשל"ד 1974 תקון התשס"ח 2008

יתכנו שינוים והתאמות בהתאם לדרישות הרשויות ואילוצי תכנון
ראה רשימת הערות בתחילת קובץ תוכניות הסכר

הערות

הערות לתכנית זו, מופיעות בדף הערר לתכנית.
צורת ואלמנטים קווקו בקירות ובמחיצות בתלקם.
אינם מסומנים בתכנית תלקם מסומנים ואינם סופים.
תכנית הדיה אינה כללת סיון הנמכת תקרה מקומית.
(למתי כיבי) ו/או אזורית לס.א ו/אי משולב.
ביצוע הנמכות בפועל (ככל יעשה) יעשה אך
רק לפי הנחיות המעצב.
פירוט תוכניות המסומנים עפ"י תוכניות הצוות.
התכנית אינה סופית.
יתכנו שינוים בהתאם לדרישות הרשויות,
המעצים המכנים והחברה.
עיצוב המבאות לא סופי

תרשים הפרוייקט:
מתחם 1:

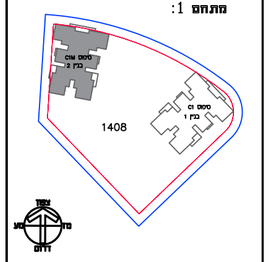

מיקום בחתך:

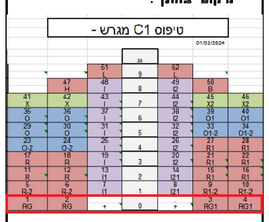

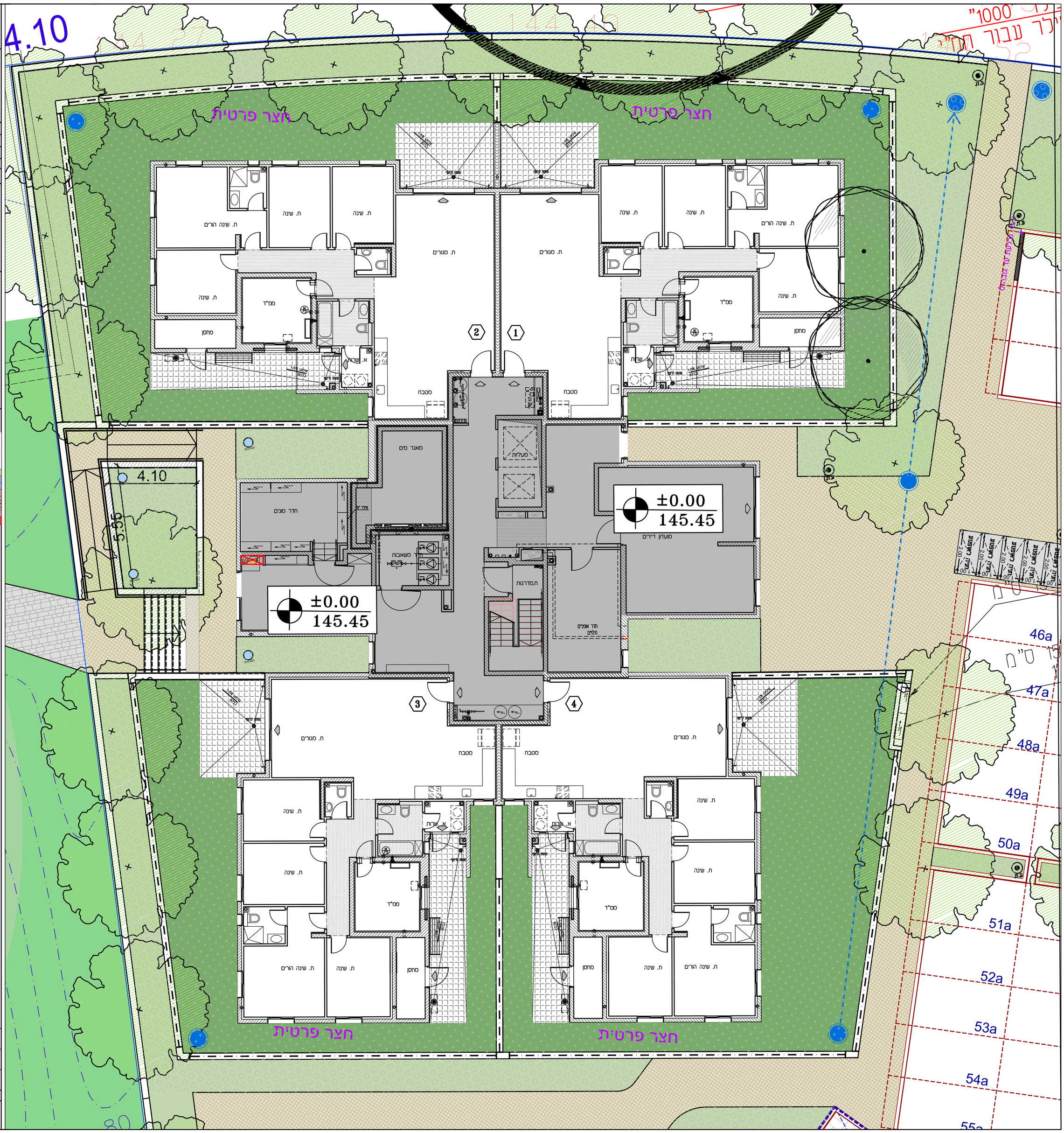

שם הקונה:	חתימת הקונה:
שם המוכר:	חתימת המוכר:
תאריך חתימה:	

מהדורה: 6 **תאריך:** 18.05.25

לפני היתר בניה
יתכנו שינויים והתאמות בהתאם
לדרישות הרשויות ואילוצי תכנון

עוזריים
שכונת המחר של אופקים
סלעית
קבוצת בראל

מקרא

- אזור סכני /ונטה "4
- שרול "4 הכנה לסיבוש
- הנסכת תקרה
- סקום מוצא לסקרר
- סקום מוצא לכירים
- סקום מוצא לסוכנת כביסה
- דוד שמש
- קולטן(עמוד)
- סקום מוצא ברז גן\גז
- מרפסת שמש/רחבה מרוצפת
- מרפסת סקורה
- הפרש סגלם
- מעברים משותפים
- חצר משותפת
- חצר פרטית
- חניה
- ריצוף ע"פ פרט
- אזורים משותפים
- אזורים משותפים בסמוך
- עמוד/קיר בטון
- צ.א."8 בסמ"ד
- צ.א."4 בסמ"ד
- מערכת אוורר וסקנו
- הכנה לסיזוב-אוויר
- לוח חשמל דירתי
- שוחת ביוב/נקוז/חלחול

מגרש: 1408	**קנ"מ:** 1:100
בניין מס': 2	
קומה: קומת 1	צפון התוכנית

לפי חוק המכר התשל"ד 1974 תיקון התשס"ח 2008

יתכנו שינוים והתאמות בהתאם לדרישות הרשויות ואילוצי תכנון
ראה רשימת הערות בתחילת קובץ תוכניות המכר

הערות

הערות לתכנית זו, מופיעות בדף השער לתכנית.
צנרת ואלמנטים קונסי בקירות ובמחיצות בחלקם,
אינם מסומנים בתכנית, חלקם מסומנים ואינם סופיים.
תכנית הדירה אינה כוללת סימון הנסכות תקרה מקומיות.
(למתזי כיבוי) ו/או אזוריות לס.א ו/או משולב.
ביצוע הנסכות בפועל (ככל ויעשה) יעשה אך
ורק לפי הנחיות היועצים.
פירוט תוכניות המסבחים עפי" תוכניות היצרן.
התכנית אינה סופית.
יתכנו שינוים בהתאם לדרישות הרשויות,
היועצים הסכנים והחברה.
עיצוב המבואות לא סופי

תרשים הפרוייקט:

מתחם 1:

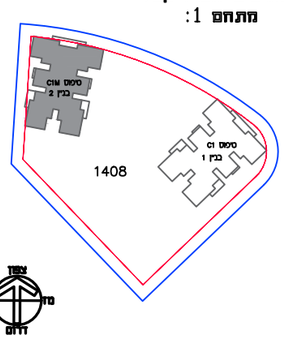

מיקום בתתך:

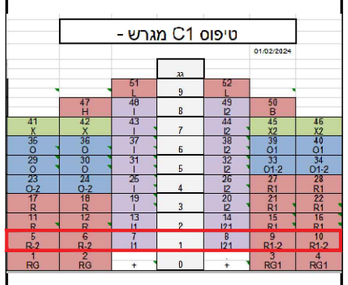

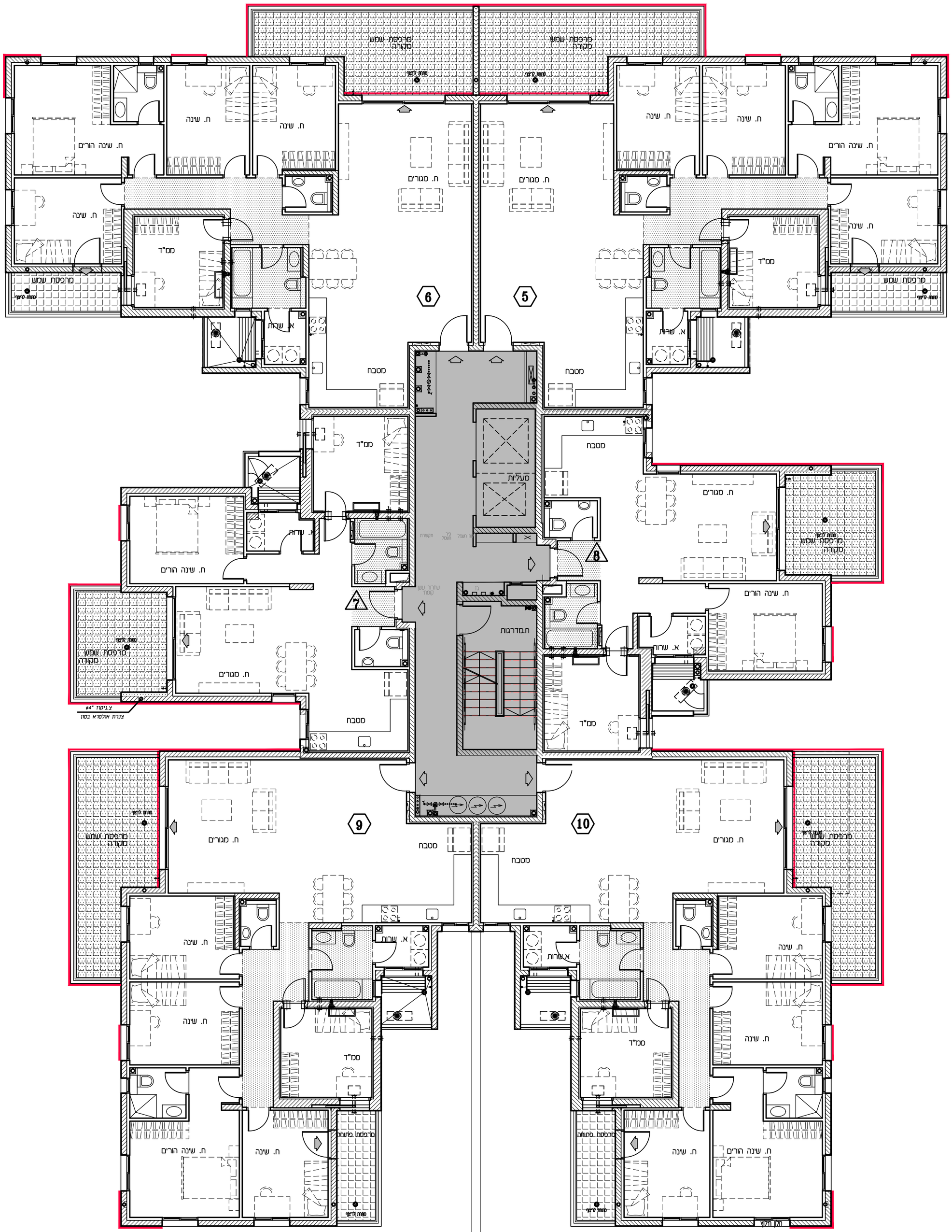

שם הקונה:	חתימת הקונה:
שם המוכר:	חתימת המוכר:
תאריך חתימה:	

מהדורה: 6 **תאריך:** 18.05.25

לפני היתר בניה
יתכנו שינויים והתאמות בהתאם
לדרישות הרשויות ואילוצי תכנון

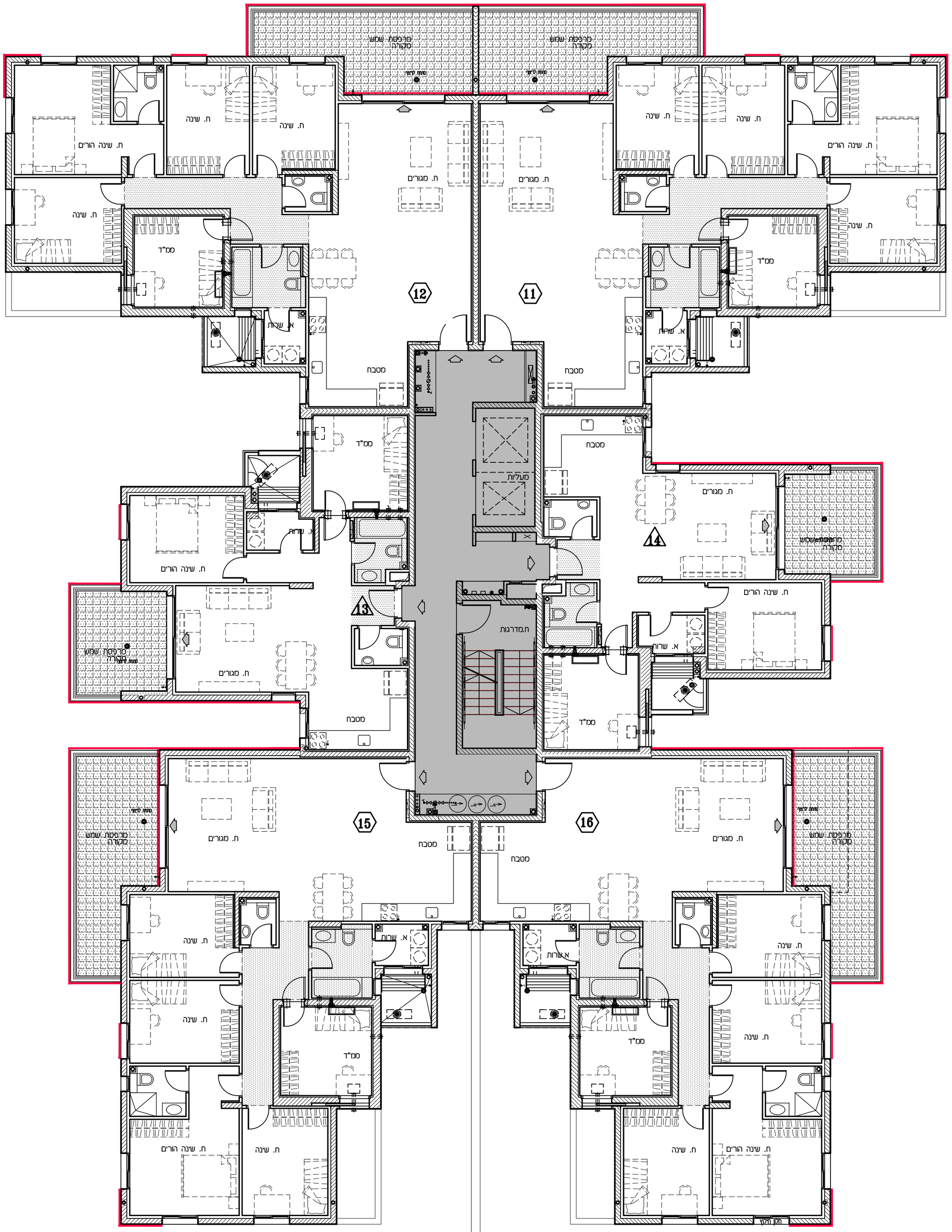

מגרש: 1408	קנ"מ: 1:100
בניין מס': 2	
קומה: קומת 2	צפון התוכנית

לפי חוק המכר התשל"ד 1974 תיקון התשס"ח 2008

יתכנו שינוים והתאמות בהתאם לדרישות הרשויות ואילוצי תכנון
ראה רשימת הערות בתחילת קובץ תוכניות המכר

הערה:
הערות לתכנית זו, מופיעות בדף השער לתכנית.
צנרת ואלמנטים קונס' בקירות ובמחיצות בחלקם,
אינם מסומנים בתכנית חלקם מסומנים ואינם סופיים.
תכנית הדירה אינה כוללת סימון הנמכות תקרה מקומיות.
(למתזי כיבוי) ו/או אזורות לס.א ו/או משולב.
ביצוע הנמכות בפועל (ככל ויעשה) יעשה אך
ורק לפי הנחיות היועצים.
פירוט תוכניות המסבחים עפ"י תוכניות היצרן.
התכנית אינה סופית.
יתכנו שינוים בהתאם לדרישות הרשויות,
היועצים הסכניים והחברה.
עיצוב המבואות לא סופי

תרשים הפרוייקט:
מתחם 1:

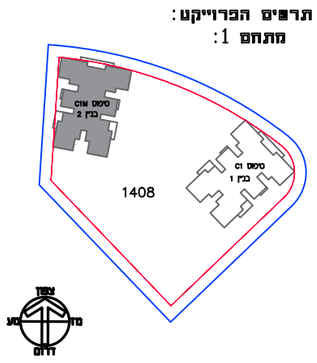

מיקום בחתך:

טיפוס C1 מגרש -

			33			
		51 L	9	52 L		
	47 H	48 I	8	49 I2	50 B	
41 X	42 X	43 I	7	44 I2	45 X2	46 X2
35 O	36 O	37 I	6	38 I2	39 O1	40 O1
29 O	30 O	31 I	5	32 I2	33 O1-2	34 O1-2
23 O-2	24 O-2	25 I	4	26 I2	27 R1	28 R1
17 R	18 R	19 I	3	20 I2	21 R1	22 R1
11 R	12 R	13 I1	2	14 I21	15 R1	16 R1
5 R-2	6 R-2	7 I1	1	8 I21	9 R1-2	10 R1-2
1 RG	2 RG	+	0	+	3 RG1	4 RG1

שם הקונה:	חתימת הקונה:
שם המוכר:	חתימת המוכר:
תאריך חתימה:	

מהדורה: 6 **תאריך:** 18.05.25

לפני היתר בניה
יתכנו שינויים והתאמות בהתאם
לדרישות הרשויות ואילוצי תכנון

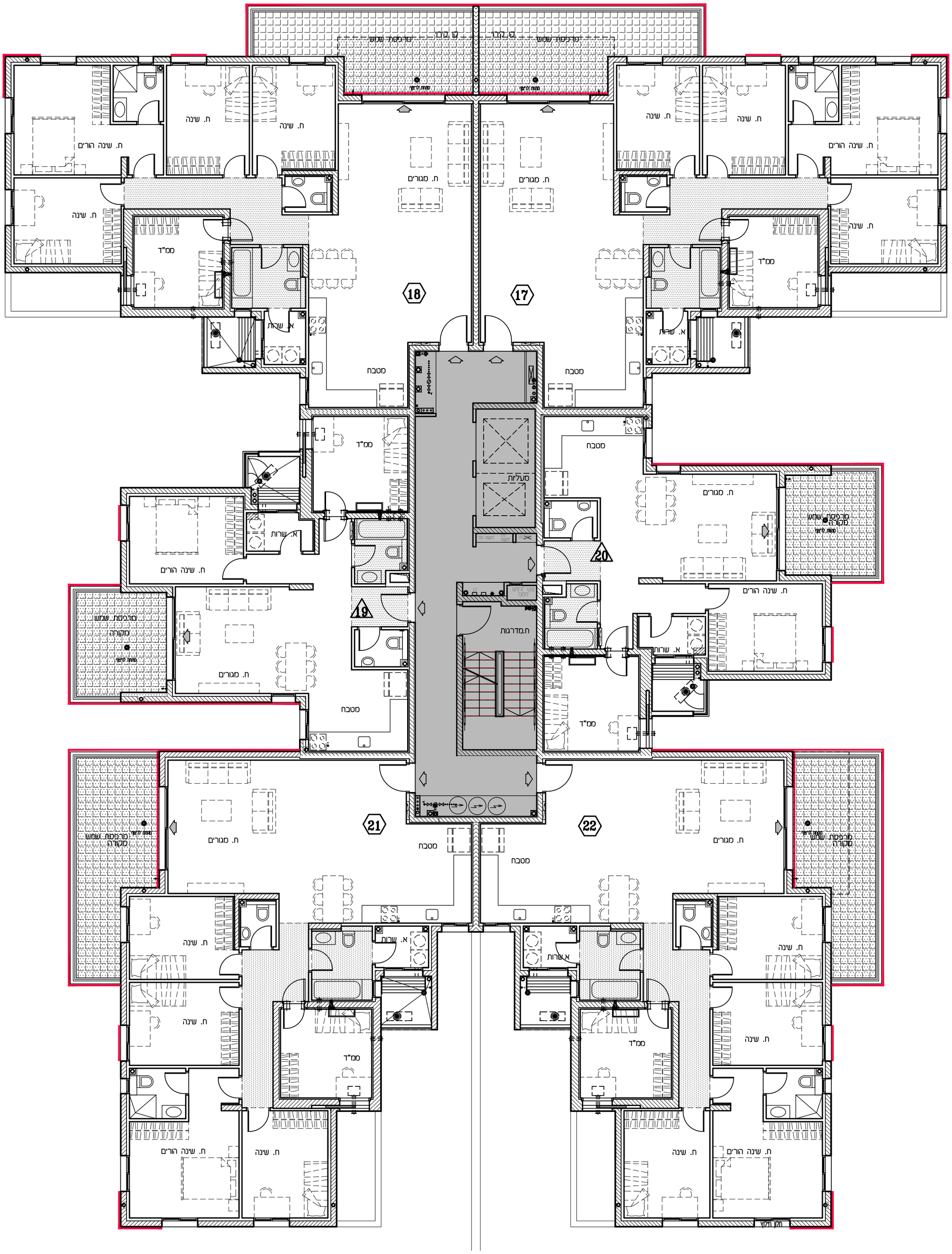

מגרש: 1408 | **קנ"מ:** 1:100

בניין מס': 2

קומה: קומת 3

צפון התוכנית

לפי חוק המכר התשל"ד 1974 תיקון התשס"ח 2008

יתכנו שינוים והתאמות בהתאם לדרישות הרשויות ואילוצי תכנון
ראה רשימת הערות בתחילת קובץ תוכניות המכר

הערה:
הערות לתכנית זו, מופיעות בדף השער לתכנית.
צנרת ואלמנטים קונס' בקירות ובמחיצות בחלקם,
אינם מסומנים בתכנית חלקם מסומנים ואינם סופיים.
תכנית הדירה אינה כוללת סימון הנמכות תקרה מקומיות.
(למתדי כיבוי) ו/או אזוריות למ.א ו/או משולב.
ביצוע הנמכות בפועל (ככל ויעשה) יעשה אך
ורק לפי הנחיות היועצים.
פירוט תוכניות המסבחים עפ"י תוכניות היצרן.
התכנית אינה סופית.
יתכנו שינוים בהתאם לדרישות הרשויות,
היועצים הסכניים והחברה.
עיצוב המבואות לא סופי

תרשים הפרוייקט:
מתחם 1:

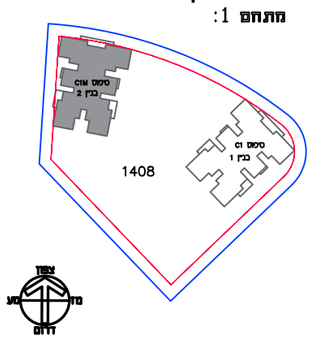

מיקום בחתך:

טיפוס C1 מגרש -

01/02/2024

			גג			
		51 L	9	52 L		
	47 H	48 I	8	49 I2	50 B	
41 X	42 X	43 I	7	44 I2	45 X2	46 X2
35 O	36 O	37 I	6	38 I2	39 O1	40 O1
29 O	30 O	31 I	5	32 I2	33 O1-2	34 O1-2
23 O-2	24 O-2	25 I	4	26 I2	27 R1	28 R1
17 R	18 R	19 I	3	20 I2	21 R1	22 R1
11 R	12 R	13 I1	2	14 I21	15 R1	16 R1
5 R-2	6 R-2	7 I1	1	8 I21	9 R1-2	10 R1-2
1 RG	2 RG	+	0	+	3 RG1	4 RG1

שם הקונה:	חתימת הקונה:
שם המוכר:	חתימת המוכר:
תאריך חתימה:	

מהדורה: 6 **תאריך:** 18.05.25

לפני היתר בניה
יתכנו שינויים והתאמות בהתאם
לדרישות הרשויות ואילוצי תכנון

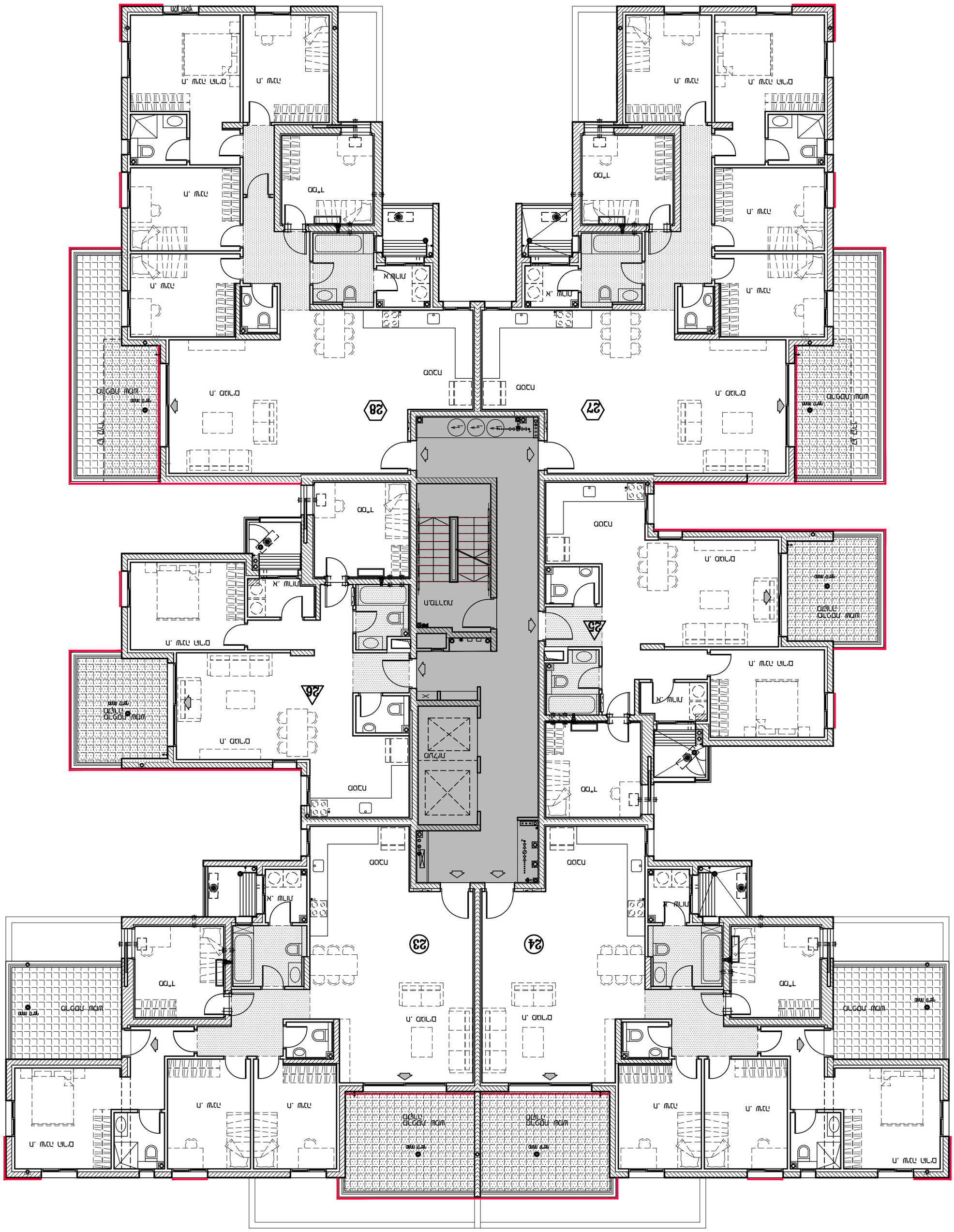

ՀՀԵՄՄՍ ԵՐԵՎԱՆ ԱՇԽԱՏ ՍՊԵՍ
ՍՓՍՍ ՄԵՇԻՆԵՐ ԱԿԱԴԵՄԻՍ ՇԱԼՈՒՆՈ
ՀՏԳ, ԱՎՄԼ ՇԵՆԻ

ԳԼԽԱՎՈՐ: 9 ԱՌՆԼ.Լ: 18.05.25

ԱՌՆԼ.Լ ԱՍՓԱՍ:

ՄՈ ԿՈՒՐԼ: | ԱՍՓԱՍ ԿՈՒՐԼ:

ՄՈ ԿԱՌՈՒՑ: | ԱՍՓԱՍ ԿԱՌՈՒՑ:

ԳՐԱՖԻԿ ԳՐԱՆՑՈՒՄ ԵՎ ԱՌԱՆՑՔՆԵՐ:

ՄԱՍՇՏԱԲ 1:100

ԳԼԽԱՎՈՐ ՀԱՏԱԿԱԳԾԻ ԳԾԱԳՐԻՐ:

ՀԱՏԱԿԱԳԾԻ ԳԾԱԳՐԻՐ

ՀԱՏԱԿԱԳԾԻ ՀԱՄԱՐ: 1408

ԿԱՌՈՒՑՔԻ ՏԵՍԱԿ: 4

ԱՌԱՆՑՔԱՅԻՆ ՄԱՍՇՏԱԲ: 2

ՀՀ, ԱՐԱՐԱՏ ՄԱՐԶ, ԱՐՄԱՎԻՐ ՔԱՂԱՔ, ԱՌԱՆՑՔ 1974 ՀԱՍՑԵ ԱՄՍՈՒՄ
ԱՐՄԱՎԻՐԻ ՄԱՐԶԱՅԻՆ ՀԱՅԿԱԿԱՆ ԱՇԽԱՏԱՆՔԱՅԻՆ ՀԱՄԱԼՍԱՐԱՆ

2008 Ի ԿԱՏԱՐՎԱԾ ՎԵՐԱԿԱՆԳՆՈՒՄ ԵՎ ԱՎԱՐՏՎԱԾ ԱՇԽԱՏԱՆՔՆԵՐԻ ԱՌԱՆՑՔ

עוזריים
שכונת המחר של אופקים
סלעית
קבוצת בראל

מקרא

- אוהל סכך /עונה "4
- שוחל "4 הכנה לסיבוש
- הנסכת תקרה
- מקום מוצע למקרר
- מקום מוצע לכירים
- מקום מוצע לסוכנת כביסה
- דוד שמש
- קולטן(עמוד)
- מקום מוצע ברז גן\גז
- מרפסת שמש/רחבה מרוצפת
- מרפסת מקורה
- הפרש מפלס
- מעברים משותפים
- חצר משותפת
- חצר פרטית
- חניה
- ריצוף ע"פ פרט
- אזורים משותפים
- אזורים משותפים בבסמ"ר
- עמוד/קיר בטון
- צ.א."8 בבסמ"ד
- צ.א."4 בבסמ"ד
- מערכת אוהל וסיגון
- הכנה לסיזמ-אוד
- לוח חשמל דירתי
- שוחת ביוב/נקוז/חלחול

מגרש: 1408	**קנ"מ:** 1:100
בניין מס': 2	
קומה: קומת 5	צפון התוכנית

לפי חוק המכר התשל"ד 1974 תקון התשס"ח 2008

יתכנו שינוים והתאמות בהתאם לדרישות הרשויות ואילוצי תכנון
ראה רשימת הערות בתחילת קובץ תוכניות המכר

הערות

הערות לתכנית זו, מופיעות בדף השער לתכנית.
צבעת ואלמנטים קונסי בקירות ובמחיצות בחלקם,
אינם מסומנים בתכנית חלקם מסומנים ואינם מופיים.
תכנית הדירה אינה כוללת סימון הנסכות תקרה מקומיות.
(למתקי כיבוי) ו/או אזוריות לס.א ו/או משולב.
ביצוע הנסכות בפועל (ככל ויעשה) יעשה אך
ורק לפי הנחות המעצים.
פירוס תוכניות המסבחים עפ" תוכניות הצנן.
התכנית אינה סופית.
יתכנו שינוים בהתאם לדרישות הרשויות,
המעצים הסכנים והחברה.
עיצוב המבואות לא סופי

תרפים הפרוייקט:
מתחם 1:

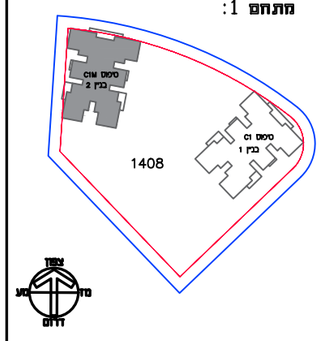

מיקום בחתך:

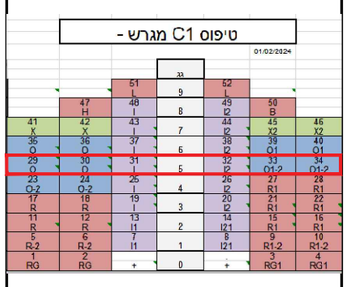

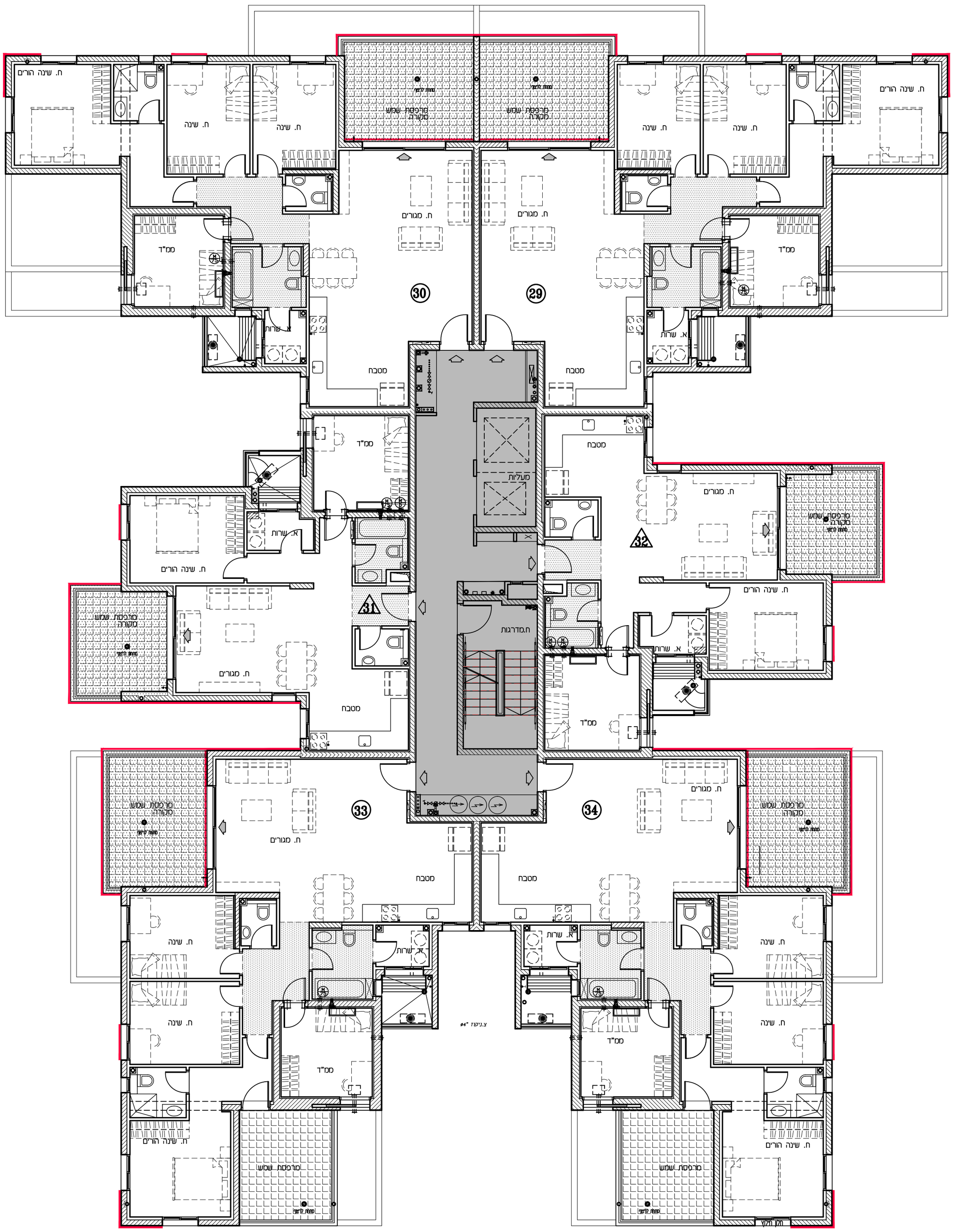

שם הקונה:	חתימת הקונה:
שם המוכר:	חתימת המוכר:
תאריך חתימה:	

מהדורה: 6 **תאריך:** 18.05.25

לפני היתר בניה
יתכנו שינויים והתאמות בהתאם
לדרישות הרשויות ואילוצי תכנון

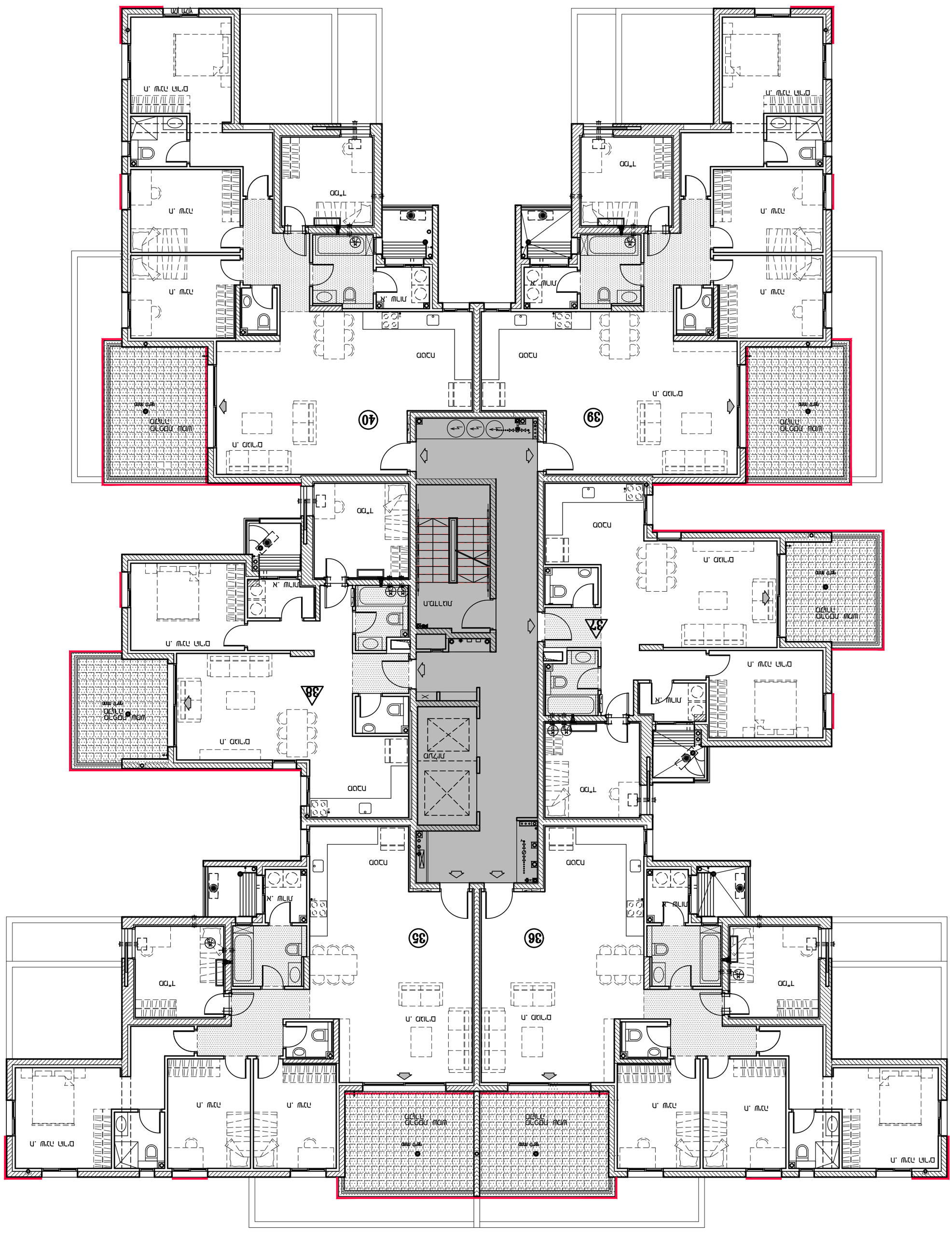

ՀՐԱՄԱՅՆ ԱՐՄԱՎԻՐ ԱՔԱՂԱՔԱՅԻՆ ՄԱՐՄԻՆ
ԱՄՓՈՓ ՄԱՍՆԱԿՑՈՒԹՅԱՆ ՇԱՀԱՅՈՒ
ՀՈՂԱՄԱՍ ԱՎԱՆ ՇՐՋԱՆ

ԱՇԽԱՏԱՆՔԻ : 9 ՊՈՂՈՄ : 18.05.25

ՍԽԵՄԱՅԻ ԱՄՍԱԹՎ:

ՄՈ ԿՈՒՐԿ:	ԱՄՍԱԹՎ ԿՈՒՐԿ:
ՄՈ ԿՈՒՐԿ:	ԱՄՍԱԹՎ ԿՈՒՐԿ:

ՀՐԱՄԱՅՆ ԱՐՄԱՎԻՐ ԱՔԱՂԱՔԱՅԻՆ ՄԱՐՄԻՆ
ԱՄՓՈՓ ՄԱՍՆԱԿՑՈՒԹՅԱՆ ՇՀԱՅՈՒ
ՀՈՂԱՄԱՍ ԱՎԱՆ ՇՐՋԱՆ

ԳՐԱՖԻԿ ՄԱՍ:

- ՎԵՐԻՆ C1 ՕԼՈՒ

01/02/2024

												33											
										51		9										62	
									47		L										49		50
								41		48		8								8		48	
							47		42		43		7						45		44		45
						46		X		1		8						32		8		X	
					45		36		37		38		6					40		38		37	
				01		0		1		0		6					01		0		1		0
			28		0-2		0		0		0		5				0-2		0		0		0-2
		14		23		24		25		26						27		23		24		14	
	01		29		30		31		32		33		4				33		31		30		29
		40		39		38		37		36		3					36		37		38		39
	41		42		43		44		45		46		2				46		45		44		43
		42		41		40		39		38		1					38		39		40		41
												0											
												+											
												1											
												2											
												3											

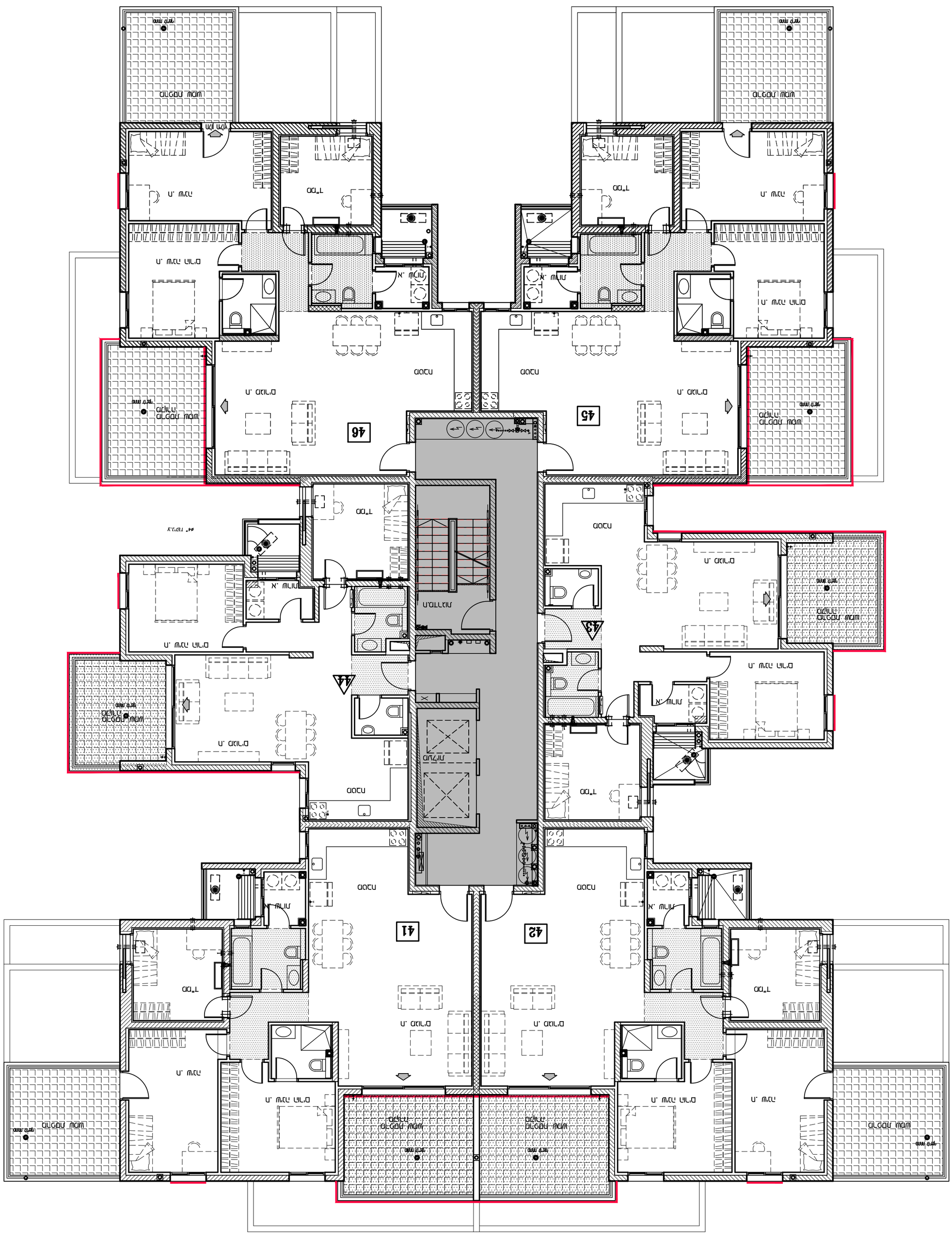

ՀՀԵՐՄԻՆ ԵՐԵՎԱՆԻ ԱՇԽԱՏԱՆՔԱՅԻՆ ԿԱԶՄԱԿԵՐՊՈՒՄ ԵՎԱՅՈՒՄ ԳՈՐԾԱՐԱՆԱՅԻՆ ՇԵՆՔԻ ԿԱՄՈՒՄ

ԳԼԽԱՎՈՐ: 9 **ԳՈՒՄԱՐ:** 18.05.25

ՍԽԵՄԱ ԱՍՏԻՃ:

ՄՈ ԿՈՂՄԻՑ:	ԱՍՏԻՃ ԿՈՂՄԻՑ:
ՄՈ ԿԵՂՄԻՑ:	ԱՍՏԻՃ ԿԵՂՄԻՑ:

ՀԱՏԱԿԱՐԳ ԵՎ ՆԱԽԱԳԻԾ

ՀԱՅԱՍՏԱՆԻ ՀԱՆՐԱՊԵՏՈՒԹՅԱՆ ԵՐԵՎԱՆԻ ՔԱՂԱՔԱՊԵՏԱՐԱՆ

ՀԱՍՏԱՏՈՒՄ ԵՄ ՀԱՄԱՁԱՅՆՎԱԾ ԷԼԵԿՏՐՈՆԱՅԻՆ ՓԱՍՏԱԹՈՒՂԹԻ ՀԱՄԱՁԱՅՆ

ՀԱՄԱՁԱՅՆԱՑՎԱԾ ԷԼԵԿՏՐՈՆԱՅԻՆ ՓԱՍՏԱԹՈՒՂԹԻ ՀԱՄԱՁԱՅՆ

ՀԱՍՏԱՏՈՒՄ ԵՄ ՀԱՄԱՁԱՅՆ

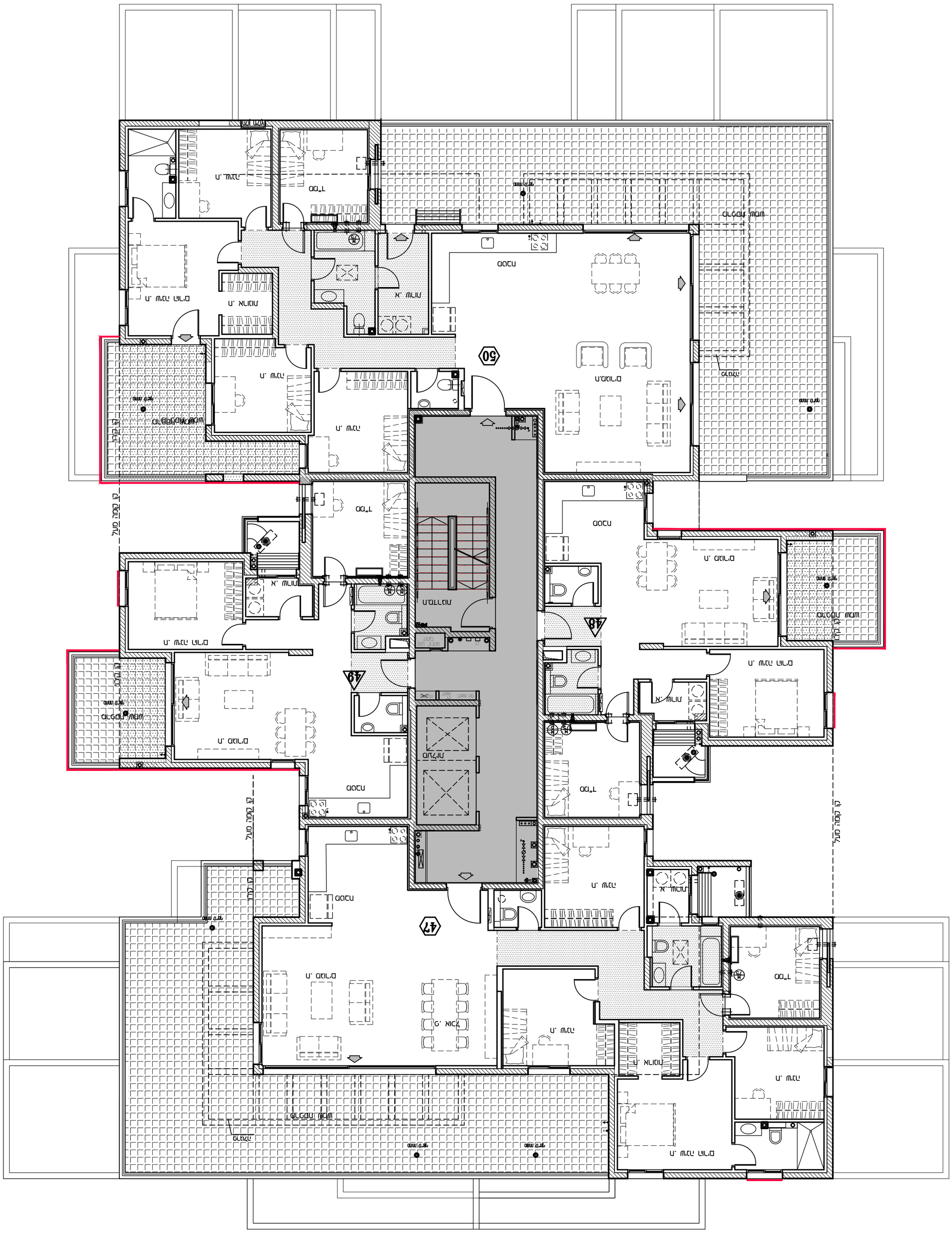

ՀՀԿ, Կ.Մարտիրոսյան 18, Հ.Գրիգորյան 1, Ա.Ալիխանյան 2, Ա.Ալիխանյան 3, Ա.Ալիխանյան 4, Ա.Ալիխանյան 5, Ա.Ալիխանյան 6, Ա.Ալիխանյան 7, Ա.Ալիխանյան 8, Ա.Ալիխանյան 9, Ա.Ալիխանյան 10, Ա.Ալիխանյան 11, Ա.Ալիխանյան 12, Ա.Ալիխանյան 13, Ա.Ալիխանյան 14, Ա.Ալիխանյան 15, Ա.Ալիխանյան 16, Ա.Ալիխանյան 17, Ա.Ալիխանյան 18, Ա.Ալիխանյան 19, Ա.Ալիխանյան 20, Ա.Ալիխանյան 21, Ա.Ալիխանյան 22, Ա.Ալիխանյան 23, Ա.Ալիխանյան 24, Ա.Ալիխանյան 25, Ա.Ալիխանյան 26, Ա.Ալիխանյան 27, Ա.Ալիխանյան 28, Ա.Ալիխանյան 29, Ա.Ալիխանյան 30, Ա.Ալիխանյան 31, Ա.Ալիխանյան 32, Ա.Ալիխանյան 33, Ա.Ալիխանյան 34, Ա.Ալիխանյան 35, Ա.Ալիխանյան 36, Ա.Ալիխանյան 37, Ա.Ալիխանյան 38, Ա.Ալիխանյան 39, Ա.Ալիխանյան 40, Ա.Ալիխանյան 41, Ա.Ալիխանյան 42, Ա.Ալիխանյան 43, Ա.Ալիխանյան 44, Ա.Ալիխանյան 45, Ա.Ալիխանյան 46, Ա.Ալիխանյան 47, Ա.Ալիխանյան 48, Ա.Ալիխանյան 49, Ա.Ալիխանյան 50

ՊԱՏՎԵՐ՝ 9	ԼԱՅՆ՝ 18.05.25
ԱՌԱՆՑ ԱՍՓՅՈՒՐ՝	
ՄՈ ԿՈՉԸ՝	ԱՍՓՅՈՒՐ ԿՈՉԸ՝
ՄՈ ԿԱՐԳԸ՝	ԱՍՓՅՈՒՐ ԿԱՐԳԸ՝

ՀՀԿ, Կ.Մարտիրոսյան 18, Հ.Գրիգորյան 1, Ա.Ալիխանյան 2, Ա.Ալիխանյան 3, Ա.Ալիխանյան 4, Ա.Ալիխանյան 5, Ա.Ալիխանյան 6, Ա.Ալիխանյան 7, Ա.Ալիխանյան 8, Ա.Ալիխանյան 9, Ա.Ալիխանյան 10, Ա.Ալիխանյան 11, Ա.Ալիխանյան 12, Ա.Ալիխանյան 13, Ա.Ալիխանյան 14, Ա.Ալիխանյան 15, Ա.Ալիխանյան 16, Ա.Ալիխանյան 17, Ա.Ալիխանյան 18, Ա.Ալիխանյան 19, Ա.Ալիխանյան 20, Ա.Ալիխանյան 21, Ա.Ալիխանյան 22, Ա.Ալիխանյան 23, Ա.Ալիխանյան 24, Ա.Ալիխանյան 25, Ա.Ալիխանյան 26, Ա.Ալիխանյան 27, Ա.Ալիխանյան 28, Ա.Ալիխանյան 29, Ա.Ալիխանյան 30, Ա.Ալիխանյան 31, Ա.Ալիխանյան 32, Ա.Ալիխանյան 33, Ա.Ալիխանյան 34, Ա.Ալիխանյան 35, Ա.Ալիխանյան 36, Ա.Ալիխանյան 37, Ա.Ալիխանյան 38, Ա.Ալիխանյան 39, Ա.Ալիխանյան 40, Ա.Ալիխանյան 41, Ա.Ալիխանյան 42, Ա.Ալիխանյան 43, Ա.Ալիխանյան 44, Ա.Ալիխանյան 45, Ա.Ալիխանյան 46, Ա.Ալիխանյան 47, Ա.Ալիխանյան 48, Ա.Ալիխանյան 49, Ա.Ալիխանյան 50

ԳԵՐԱԶԱՆՑ ՄԱՍ

ԳԵՐԱԶԱՆՑ ՄԱՍ

ԳԵՐԱԶԱՆՑ ՄԱՍ

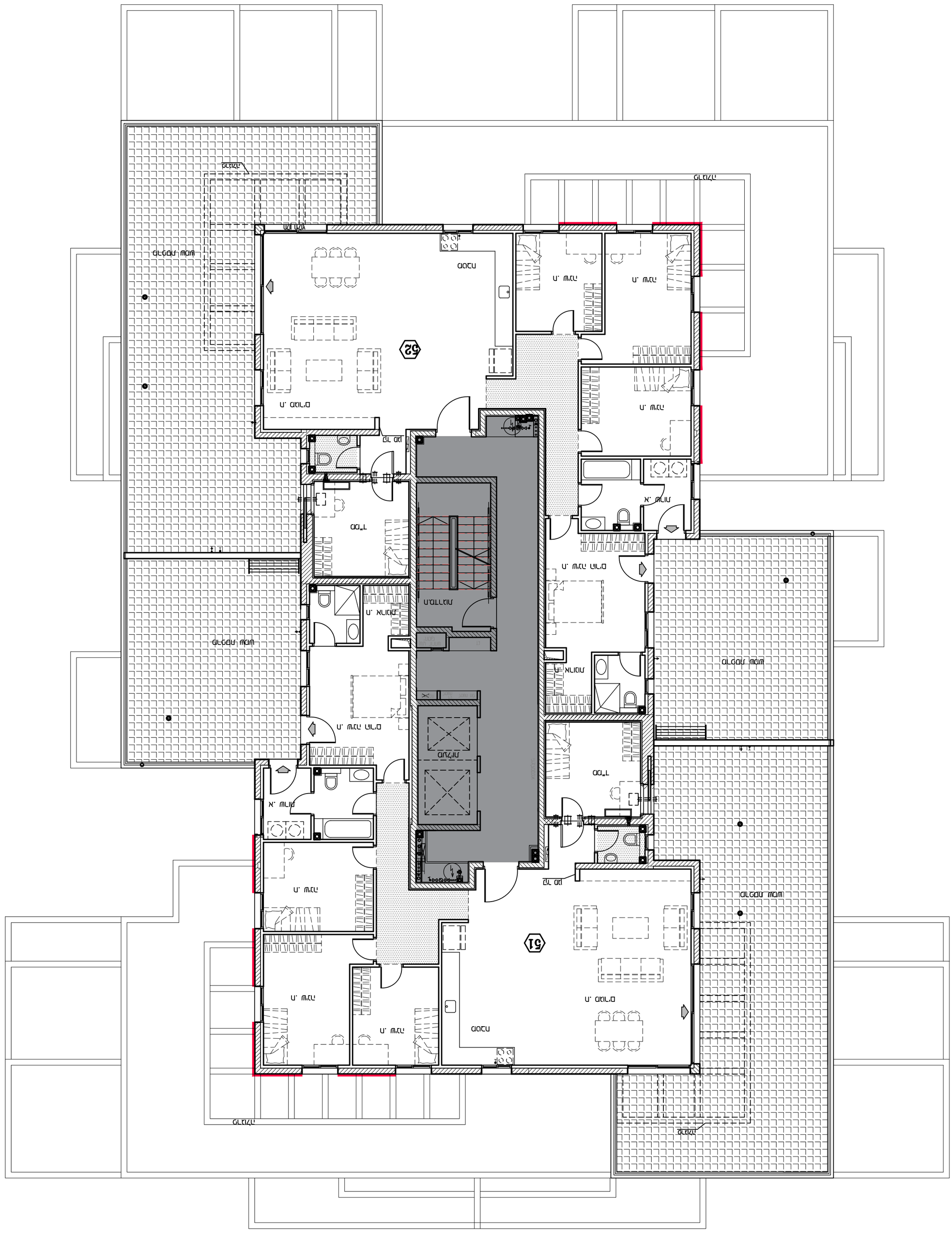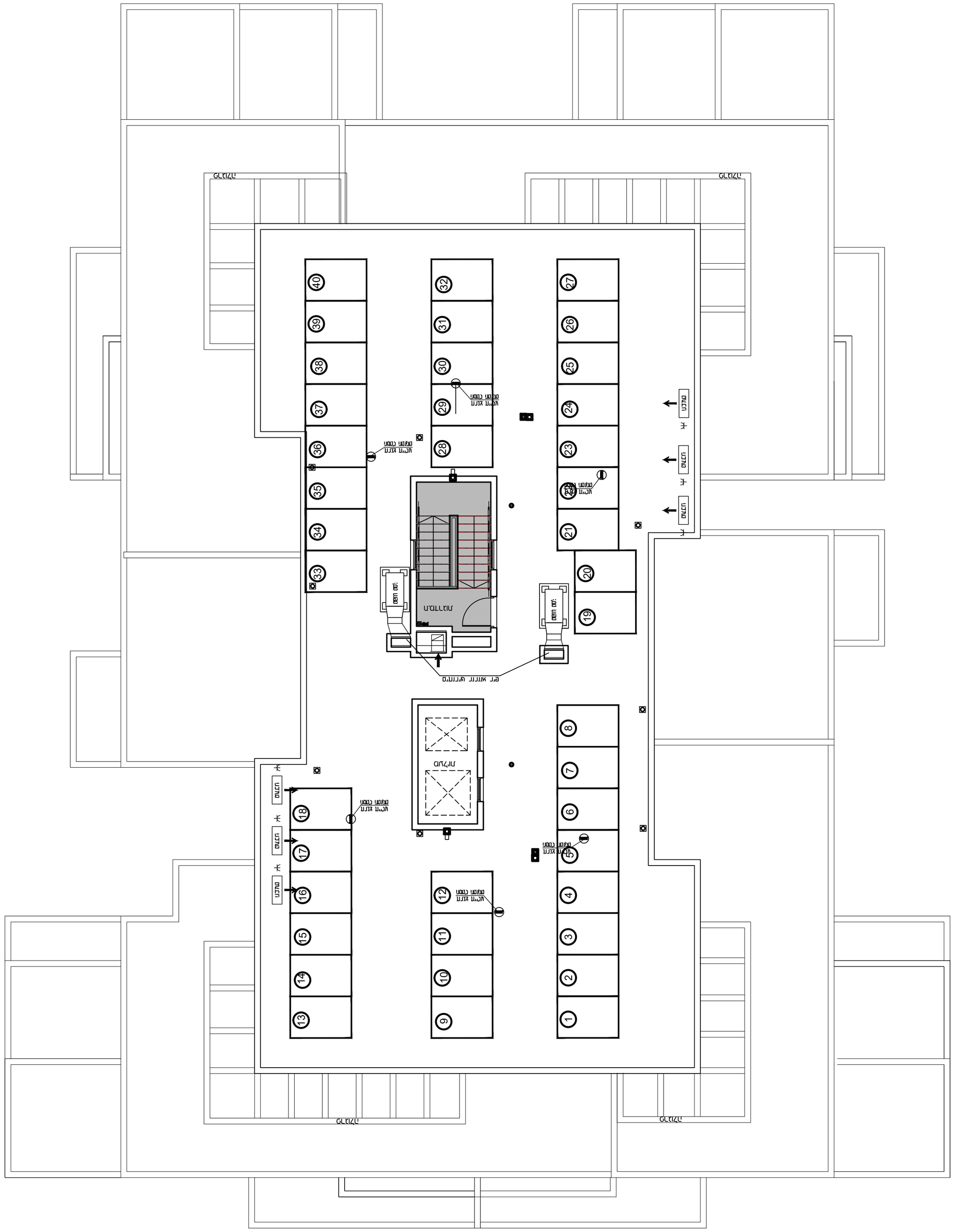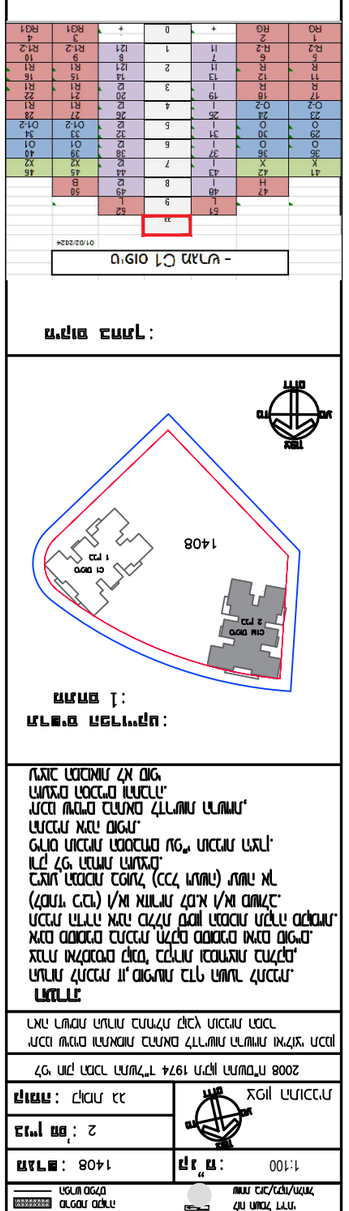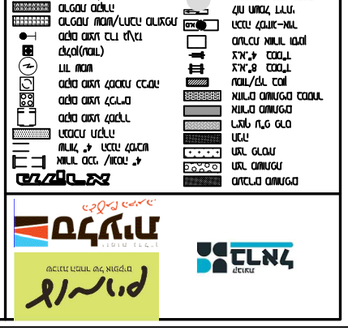
52
51
Ս. ՄԱՐՍ
Ս. ՄԱՐՍ
Ս. ՄԱՐՍ