עוזריים
שכונת המחר של אופקים

קבוצת בראל

יזמות ובנין
סלעית
הקלה בדיור

מקרא

- אוחר סכי /עוטה "4
- שרוול "4 הכנה לסיבוש
- הנמכת תקרה
- מקום מוצע למקרר
- מקום מוצע לכיריים
- מקום מוצע לסכנת כביסה
- דוד שמש
- קולט(עמוד)
- מקום מוצע ברז גן/גז
- מרפסת שמש/רחבה מרוצפת
- מרפסת מקורה
- הפרש פסלים
- מעברים משותפים
- חצר משותפת
- חצר פרטית
- חניה
- ריצוף ע"פ פרט
- אזורים משותפים
- אזורים משותפים בסטחר
- עמוד/קיר בטון
- צ.א."8 בטס"ד
- צ.א."4 בטס"ד
- סערכת אוחר וסיגון
- הכנה לסיזוב-אוויר
- לוח חשמל דירתי
- שוחת ביוב/ניקוז/תלחוץ

מגרש: 1408	**קנ"מ:** 1:50
בניין מס': 2	
קומה: קומה 4	
דירה: 28	
מספר החדרים: 6	**צפון התוכנית**
שטח הדירה: 146.68	שטח מרפסת / גינה: 19.26 מתוכה מקורה:8.83
שטח מחסן:	

לפי חוק המכר התשל"ד 1974 תיקון התשס"ח 2008

יתכנו שינוים והתאמות בהתאם לדרישות הרשויות ואילוצי תכנון

הערות

הערות ומקרא לתכנית זו, מופיעות בדף השער לתכנית.
צנרת ואלמנטים קונס' בקירות ובמחיצות בחלקם,
אינם מסומנים בתכנית וחלקם מסומנים ואינם סופיים.
תכנית הדירה אינה כוללת סימון הנמכות תקרה מקומיות.
(למתזי כיבוי) ו/או אזוריות לס.א ו/או משולב.
ביצוע הנמכות בפועל (ככל ויעשה) יעשה אך
ורק לפי הנחיות היועצים.
פירוט תוכניות המסובחים עפ"י תוכניות היצרן.
התכנית אינה סופית.
יתכנו שינויים בהתאם לדרישות הרשויות,
היועצים הסכיים והחברה.
עיצוב המבואות לא סופי

מיקום בתכנית:

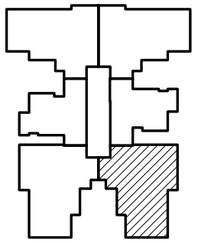

מיקום בחתך:

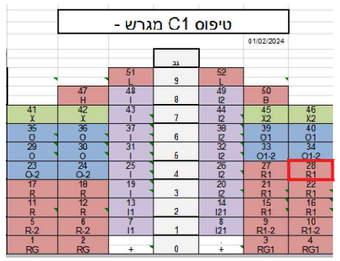

שם הקונה:	חתימת הקונה:
שם המוכר:	חתימת המוכר:
תאריך חתימה:	

מהדורה: 6 **תאריך:** 18.05.25
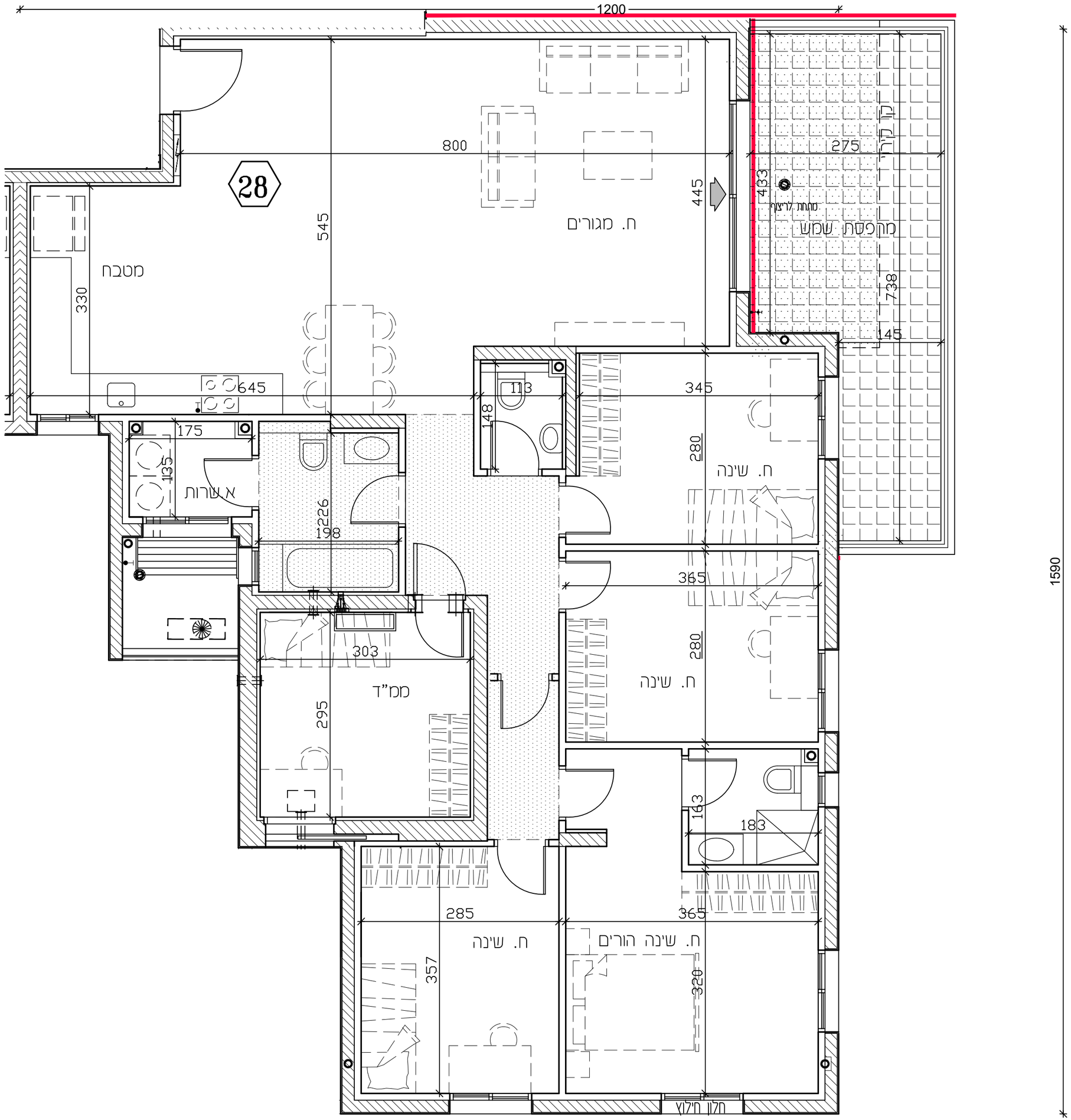
לפני היתר בניה
יתכנו שינויים והתאמות בהתאם
לדרישות הרשויות ואילוצי תכנון